

La empatía es la habilidad de comprender las emociones y experiencias del otro desde su perspectiva. Es muy útil para fortalecer vínculos interpersonales y la conciencia social. Para desarrollar la empatía es importante considerar

Lo que otra persona siente, piensa o hace

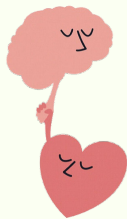

Cómo reacciona la otra persona y lo que está sintiendo.



Su historia, necesidades, problemas y emociones, así como las circunstancias en las que se encuentra,



La empatía se puede desarrollar y fortalecer. Inicia con la consideración del otro como igual, sin juzgar ni etiquetar y se despliega a través de la comprensión de una situación ajena o al brindar apoyo a la persona que lo requiera.



Lobo actividad: Identifica alguna situación en las que puedas aplicar la empatía en tu labor docente durante esta contingencia.



1. Establece comunicación con tus estudiantes mediante el correo electrónico institucional.
2. Indaga las condiciones en las que se encuentran tus estudiantes para desarrollar sus actividades académicas.
3. Sé empático. Si tus estudiantes expresan que no tiene computadora y/o internet para realizar sus tareas, hazlos sentir comprendidos.
4. De forma conjunta, busquen otras alternativas para trabajar las actividades escolares desde casa.



#JuntosHacemosLaDiferencia #SomosLobosGrises